

TAD1

SAINT-JULIEN-VOCANCE <=> ANNONAY Gare routière (sur réservation)

*Lundi au Vendredi
toutes périodes***Départ SAINT-JULIEN-VOCANCE**

> Destination ANNONAY Gare routière

| L | |
|-------------------------|-------------------|
| SAINT-JULIEN-VOCANCE | 05:18 09:50 14:10 |
| VOCANCE | 05:28 10:00 14:20 |
| VILLEVOCANCE - MAIRIE | 05:46 10:06 14:26 |
| VILLEVOCANCE - PLAT | 05:48 10:08 14:28 |
| ANNONAY - LA ROTONDE | 06:01 10:21 14:41 |
| ANNONAY - CHAMP DE MARS | 06:02 10:22 14:42 |
| ANNONAY - GARE ROUTIÈRE | 06:05 10:25 14:45 |

L circuit uniquement le lundi

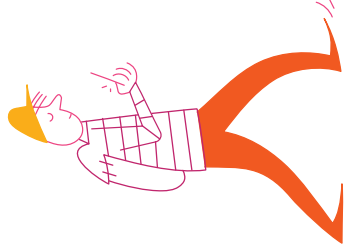
**Départ ANNONAY Gare routière**

> Destination SAINT-JULIEN-VOCANCE

| V | |
|-------------------------|-------------------|
| ANNONAY - GARE ROUTIÈRE | 12:15 15:50 19:50 |
| ANNONAY - CHAMP DE MARS | 12:18 15:53 19:53 |
| ANNONAY - LA ROTONDE | 12:19 15:54 19:54 |
| VILLEVOCANCE - PLAT | 12:32 16:07 20:07 |
| VILLEVOCANCE - MAIRIE | 12:34 16:09 20:09 |
| VOCANCE | 12:40 16:15 20:17 |
| SAINT-JULIEN-VOCANCE | 12:50 16:25 20:37 |

V circuit uniquement le vendredi



Attention, les lignes de transport à la demande sont accessibles uniquement sur réservation téléphonique au 04 75 33 44 45.

La réservation doit être effectuée au plus tard la veille du déplacement avant 17h (réservation le vendredi avant 17h pour un trajet le lundi).

Départ SAINT-JULIEN-VOCANCE

> Destination ANNONAY Gare routière

| | |
|-------------------------|-------|
| SAINT-JULIEN-VOCANCE | 08:45 |
| VOCANCE | 08:55 |
| VILLEVOCANCE - MAIRIE | 09:01 |
| VILLEVOCANCE - PLAT | 09:03 |
| ANNONAY - LA ROTONDE | 09:16 |
| ANNONAY - CHAMP DE MARS | 09:17 |
| ANNONAY - GARE ROUTIÈRE | 09:20 |

**Départ ANNONAY Gare routière**

> Destination SAINT-JULIEN-VOCANCE

| | |
|-------------------------|-------|
| ANNONAY - GARE ROUTIÈRE | 11:00 |
| ANNONAY - CHAMP DE MARS | 11:03 |
| ANNONAY - LA ROTONDE | 11:04 |
| VILLEVOCANCE - PLAT | 11:17 |
| VILLEVOCANCE - MAIRIE | 11:19 |
| VOCANCE | 11:25 |
| SAINT-JULIEN-VOCANCE | 11:35 |

*Samedi
toutes périodes*

Attention, les lignes de transport à la demande sont accessibles uniquement sur réservation téléphonique au 04 75 33 44 45.

La réservation doit être effectuée au plus tard la veille du déplacement avant 17h (réservation le vendredi avant 17h pour un trajet le lundi).